

# Método y Objetivos

La exploración ecográfica vascular y ecocardiográfica complementa la anamnesis, la exploración física y las pruebas complementarias básicas del Médico/a de AP, Urgencias, MI, etc. Y permite tomar decisiones en la urgencia o valorar la evolución de una patología cardíaca o vascular, estableciendo la prioridad y la derivación.

Actualmente la Ecografía cardíaca y vascular ya no están limitadas al Cardiólogo/a o al Vascular; el ecógrafo y el/la ecografista van “a donde el/la paciente se encuentra”.

El presente curso pretende proveer al médico/a de los conocimientos y las habilidades suficientes para diagnosticar las principales patologías Cardiovasculares:

**¿Hay TVP ? ¿Hay Cardiomegalia? ¿Está Hipertrofiado el ventrículo izquierdo? ¿La función sistólica del paciente está deprimida? ¿Existe disfunción diastólica? ¿Hay anomalías en la contractilidad? ¿Tiene alguna de las valvulopatías más prevalentes? ¿Hay engrosamiento o Placas de la Íntima Carotídea? ¿Hay derrame pericárdico?**

En la consulta, en la urgencia, en la planta, en la carretera... no se pueden poner límites a la Ecografía.

En tiempos de crisis, invertir en técnicas baratas y resolutivas como la Ecografía, es mucho más rentable.

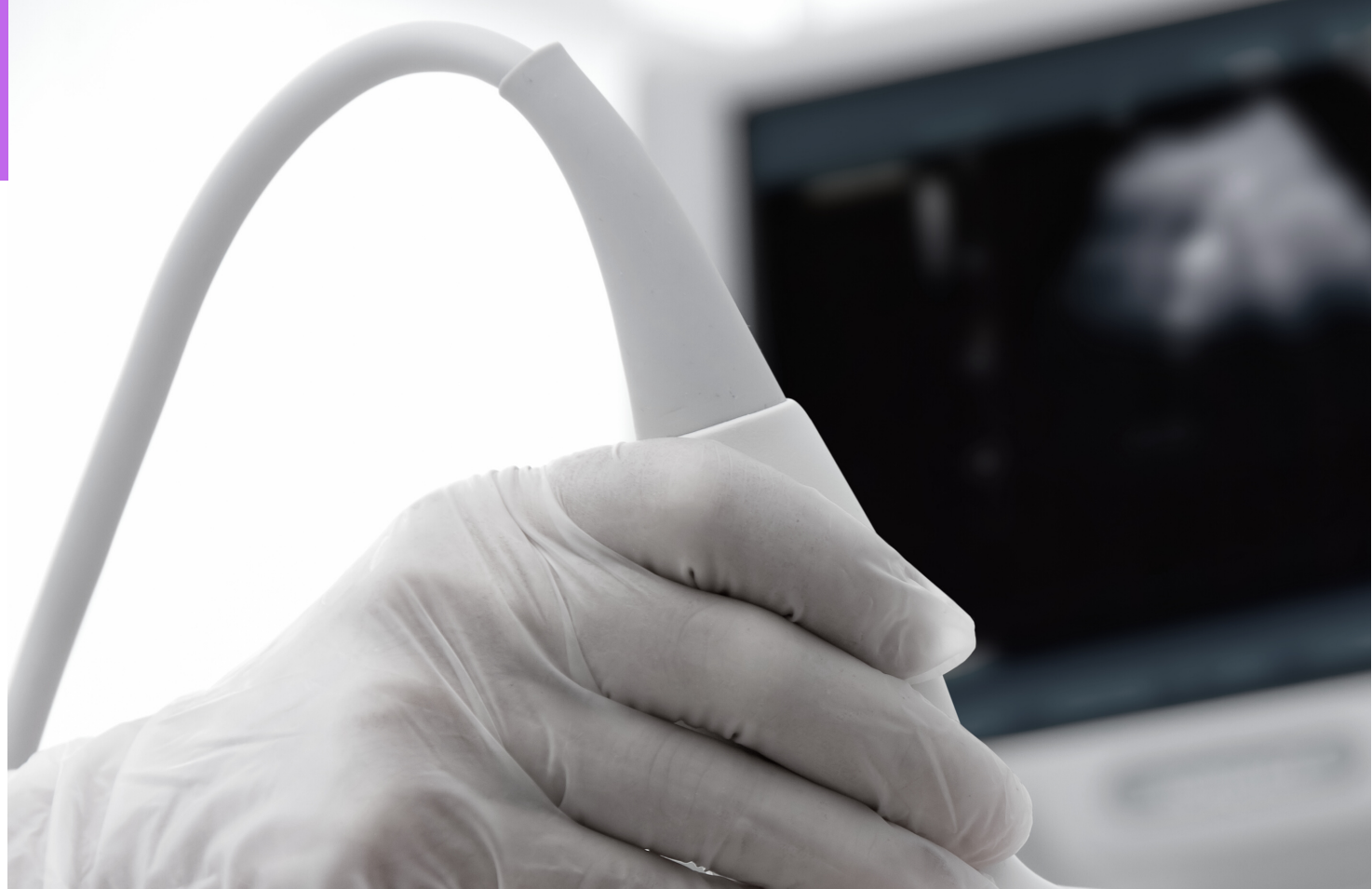

## Fecha

23 y 24 de Noviembre de 2020

16:00h a 20:30h - 16:00h a 20:30h

Sede: Colegio de Médicos de Tenerife

Calle: Horacio Nelson 17, Santa Cruz de Tenerife

Validado



Acreditación  
solicitada

Colabora

## ECOGRAFÍA CARDIOVASCULAR

CURSO DE INICIACIÓN

**50H Totales:**

**8h Presenciales y 42h no Presenciales**  
\_\_Créditos

**FORMACIÓN CONTINUADA PARA MÉDICOS**

**MÁS CURSOS Y FORMACIÓN EN**  
**WWW.ECOGRAFIA.EU**



## INSCRIPCIÓN

Tipo	Precio
<b>Socios COM</b> (Colegio subvenciona 60%)	<b>€ 80</b>
<b>No socios</b>	<b>€ 200</b>

### Pago

El Colegio de Médicos de Tenerife financia el 60% del coste de la inscripción. Póngase en contacto con el Colegio y le informarán.

### Contacto

[campusvirtual@comtf.es](mailto:campusvirtual@comtf.es) | [info@ecografia.eu](mailto:info@ecografia.eu)

Teléfono Colegio de Médicos: 922 271 431

Logística: 988 601 221 | 606 174 572 | 686 177 177

-42h No presencial (11+31h):

-19h Contacto con alumnado (8h presencial + 11h online)

-31h Trabajo individual/estudio alumnado (Web-Manual:42-11h)

### Información

Si el curso se cambia de fecha el alumno tiene derecho a reserva de plaza de ese mismo curso (sin devolución del importe del curso) y si se anula tendrá derecho a reservar su inscripción para otro curso similar o solicitar devolución del importe. La organización no asumirá otros gastos ocasionados. De conformidad de la Ley Orgánica 15/1999 de Protección de Datos de Carácter Personal, mediante la cumplimentación de este boletín, usted consiente de modo expreso la incorporación y el tratamiento de sus datos en el fichero automatizado de SOGAE, con la finalidad de enviarle comunicaciones que puedan ser de su interés. Podrá ejecutar los derechos de acceso, rectificación y oposición dirigiendo una solicitud a [bajas@ecografia.eu](mailto:bajas@ecografia.eu)

## PRE-CURSO PARTE ON-LINE 11h

Realización de test y caso clínicos en campus y estudio web

## PROGRAMA CURSO PARTE PRESENCIAL 8h

### 1º Día

**16:00 - 16:45h** - Presentación y Principios Físicos:

-Entrega Material Didáctico, Cuestionario, Firma, Valoraciones.

**16:45 - 18:00h** - Ecocardio normal:- Anatomía Ecocardiográfica:

Ventanas y Ejes- Sistemática de exploración ecográfica

**18:00 - 18:30h** - Descanso - Café

**18:30 - 19:00h** - Ecocardio patológico:- Miocardiopatía Hipertrófica

y Dilatada- Calcificación Mitral y Aórtica, Derrame Pericárdico

**19:00 - 20:30h** - Manejo del ecógrafo y Prácticas de EcoCardio

(Con Modelos)

### 2º Día

**16:00 - 16:45h** - Web: Formación-CD-Videos-Manuales-

Galería- Casos Clínicos-Campus Online

**16:45 - 17:30h** - Eco Vascular Femoro-Poplíteo y GIM Normal:-

Anatomía Ecográfica Vascular

-Sistemática de exploración ecográfica

**17:30 - 18:00h** - Eco Vascular Fémoro-Poplíteo y

GIM Patológico: TVP, Gim engrosado y Placas Ateroma

**18:00- 18:30h** - Descanso - Café

**18:30 - 19:45h** - Prácticas de Eco Vascular Fémoro-Poplíteo y Gim

(Con Modelos)

**19:45 - 20:30h** - Examen práctico de Eco Cardio-Vascular-

GIM.

- Recogida de firmas y valoraciones

## POST-CURSO PARTE ON-LINE 31h

Realización de test y casos clínicos en campus y estudio web (diploma)

# PONENTES

Cristina Niño Azcarate

Miembro GTE SEMERGEN por Tenerife

Iriana Esparrago Garcia

Miembro GTE SEMERGEN por Tenerife

## DIRECTOR

Cristina Niño Azcarate

Miembro GTE SEMERGEN por Tenerife

## BOLETÍN DE INSCRIPCIÓN

Nombre

Apellidos

Teléfono

Email

Documento de Identidad