

# Método y Objetivos

El examen ecográfico debe ser la prolongación del examen clínico y puede realizarse en medio extra-hospitalario, centro de Salud, en la atención urgente en ambulancia, o en ámbito intra-hospitalario, box de urgencia-cama del paciente UCI.

Ante paciente con cuadro de aparición brusca atendido en centro de Salud o en box de Urgencias, la Ecografía permite aproximarnos a un diagnóstico, optimizar el manejo de situaciones críticas y argumentar la derivación hacia el servicio de referencia conveniente.

Este Curso de Ecografía de Urgencias proporciona las competencias y habilidades necesarias para entender los conceptos básicos de la ecografía, profundizar en la anatomía ecográfica abdomino-peritoneal, pericárdica, pleuro-pulmonar y responder a las siguientes preguntas: ¿Hay líquido intraperitoneal? ¿Hay derrame pericárdico? ¿Hay Rotura de Bazo? ¿Hay rotura de aneurisma abdominal? ¿Hay líquido o aire intrapleural o Neumotórax? La ecografía en C. de Salud de AP y en S. de Urgencias se justifica en base a que el médico puede encontrar respuesta a cuestiones clave que le permitan orientar mejor a su paciente. Será necesario integrar la ecografía al acto médico de las patologías urgentes.

-En tiempos de crisis, invertir en técnicas baratas y resolutivas como la Ecografía, es mucho más rentable.

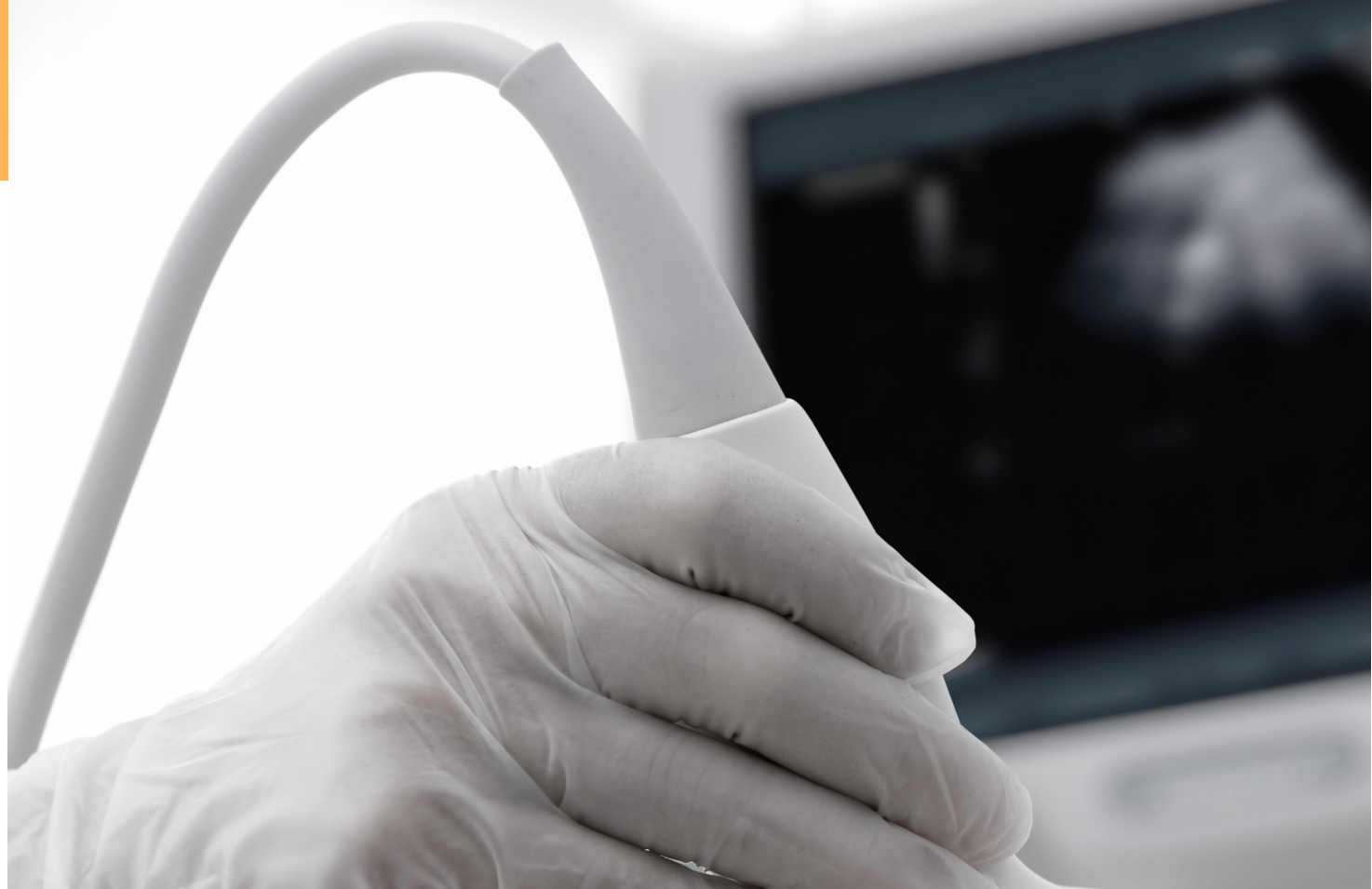

## Fecha

13 y 14 de Octubre de 2020

16:00h a 20:30h

Sede: Colegio Oficial de Médicos de Málaga

Calle: Curtidores Nº1, Málaga

Validado



Acreditación  
solicitada

Colabora



## ECOGRAFÍA DE URGENCIAS

CURSO DE INICIACIÓN

50H Totales:

8h Presenciales y 42h no Presenciales

\_\_Créditos

FORMACIÓN CONTINUADA PARA MÉDICOS

MÁS CURSOS Y FORMACIÓN EN  
[WWW.ECOGRAFIA.EU](http://WWW.ECOGRAFIA.EU)

Este curso cumple los requisitos para ser bonificado mediante Fundación Estatal para la Formación en el Empleo (FUND AE)  
Para más información puede dirigirse a:  
<https://www.fundae.es>

## INSCRIPCIÓN

Tipo	Precio
Médico Socio SEMERGEN	€ 235
Médico NO SOCIO	€ 260
Residente Socio SEMERGEN	€ 210
Residente NO SOCIO	€ 235
Alumnos FUNDAE	A Consultar

**Pago**  
TRANSFERENCIA <ABANCA>  
IBAN: ES74 2080 0470 2930 4000 5616

**Contacto**  
[info@ecografia.eu](mailto:info@ecografia.eu)  
Logística: Fijo 988 601 221  
Móvil 606 174 572 / 686 177 177

## REPARTO DE HORAS

-42h No presencial (11+31h):  
-19h Contacto con alumnado (8h presencial + 11h online)  
-31h Trabajo individual/estudio alumnado (Web-Manual:42-11h)

### Información

Si el curso se cambia de fecha el alumno tiene derecho a reserva de plaza de ese mismo curso (sin devolución del importe del curso) y si se anula tendrá derecho a reservar su inscripción para otro curso similar o solicitar devolución del importe. La organización no asumirá otros gastos ocasionados. De conformidad de la Ley Orgánica 15/1999 de Protección de Datos de Carácter Personal, mediante la cumplimentación de este boletín, usted consiente de modo expreso la incorporación y el tratamiento de sus datos en el fichero automatizado de SOGAE, con la finalidad de enviarle comunicaciones que puedan ser de su interés. Podrá ejecutar los derechos de acceso, rectificación y oposición dirigiendo una solicitud a [bajas@ecografia.eu](mailto:bajas@ecografia.eu)

## PRE-CURSO PARTE ON-LINE 11h

Realización de test y caso clínicos en campus y estudio web

## PROGRAMA CURSO PARTE PRESENCIAL 8h

### 1º DÍA

**16:00 - 16:45h** - Presentación, Anatomía, Exploración Física y Principios Físicos: -Entrega Material Didáctico, Firmas y Valoraciones.  
**16:45 - 17:15h** - Ecografía de Abdomen, Peritoneo Normal  
-Anatomía ecográfica y Sistemática de exploración ecográfica Abdomen  
**17:15 - 17:45h** - Ecografía en el traumatizado: Protocolo e-fast  
**17:45 - 18:15h** - Ecografía Pulmonar básica

**18:15 - 18:45h** - Descanso

**18:45 - 20:30h** - Manejo del ecógrafo y Prácticas Eco Abdominal, eFast (y Eco Pulmonar Con Modelos)

### 2º DÍA

**16:00 - 16:15h** - Web-Campus: -Formación On line: -Videos- Manuales..  
**16:15 - 16:45h** - Ecocardio: Ventanas, Sistemática de exploración ecográfica: ,Medidas básicas y Pericardio  
**16:45 - 17:15h** - Eco Vascular  
**17:15 - 17:45h** - Eco Musculo-Esquelética (MSK) básica en Urgencias

**17:45 - 18:15h** - Descanso

**18:15 - 20:30h** - Prácticas Eco Cardio-Vascular y MSK (Con Modelos).

Y Examen Práctico (recogida firmas y valoraciones)

## POST-CURSO PARTE ON-LINE 31h

Realización de test y casos clínicos en campus y estudio web (diploma)

# PONENTES

**Dr. Francisco Sarmiento Jimenez**  
Miembro GTE SEMERGEN por Andalucía

**Dra. Maria de la Paz Ortigosa Arrabal**  
Miembra GTE SEMERGEN por Andalucía

## DIRECTOR

**Dra. Maria de la Paz Ortigosa Arrabal**  
Miembra GTE SEMERGEN por Andalucía

## BOLETÍN DE INSCRIPCIÓN

**Nombre**

**Apellidos**

**Teléfono**

**Email**

**Especialidad**