

Método y Objetivos

El examen ecográfico debe ser la prolongación del examen clínico y puede realizarse en medio extra-hospitalario, centro de Salud, en la atención urgente en ambulancia, o en ámbito intra-hospitalario, box de urgencia-cama del paciente UCI.

Ante paciente con cuadro de aparición brusca atendido en centro de Salud o en box de Urgencias, la Ecografía permite aproximarnos a un diagnóstico, optimizar el manejo de situaciones críticas y argumentar la derivación hacia el servicio de referencia conveniente.

Este Curso de Ecografía de Urgencias proporciona las competencias y habilidades necesarias para entender los conceptos básicos de la ecografía, profundizar en la anatomía ecográfica abdomino-peritoneal, pericárdica, pleuro-pulmonar y responder a las siguientes preguntas: ¿Hay líquido intraperitoneal? ¿Hay derrame pericárdico? ¿Hay Rotura de Bazo? ¿Hay rotura de aneurisma abdominal? ¿Hay líquido o aire intrapleural o Neumotórax? La ecografía en C. de Salud de AP y en S. de Urgencias se justifica en base a que el médico puede encontrar respuesta a cuestiones clave que le permitan orientar mejor a su paciente. Será necesario integrar la ecografía al acto médico de las patologías urgentes.

-En tiempos de crisis, invertir en técnicas baratas y resolutivas como la Ecografía, es mucho más rentable.

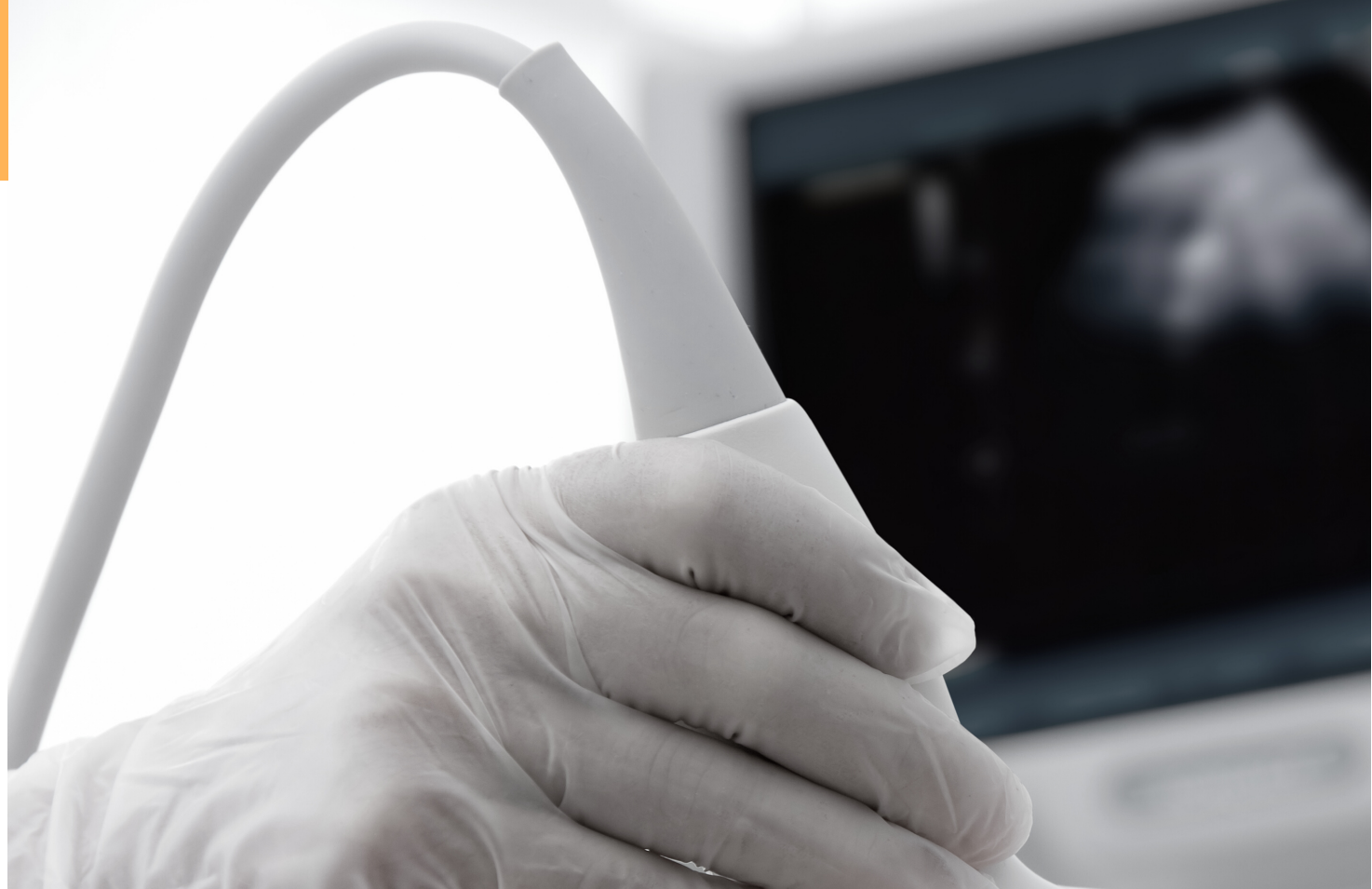

Fecha

5 de Septiembre de 2020

09:00h a 14:00h - 15:30h a 19:30h

Sede: Colegio de Medicos de Alicante

Calle: Avenida de Dénia, 47 Alicante

ECOGRAFÍA DE URGENCIAS

CURSO DE INICIACIÓN

50H Totales:

8h Presenciales y 42h no Presenciales



Validado
Acreditación
solicitada

Colabora

FORMACIÓN CONTINUADA PARA MÉDICOS

MÁS CURSOS Y FORMACIÓN EN
WWW.ECOGRAFIA.EU

Este curso cumple los requisitos para ser bonificado mediante Fundación Estatal para la Formación en el Empleo (FUNDÆ)

Para más información puede dirigirse a:

<https://www.fundae.es>

INSCRIPCIÓN

Tipo	Precio
Médico Socio SEMERGEN	€ 235
Médico NO SOCIO	€ 260
Residente Socio SEMERGEN	€ 210
Residente NO SOCIO	€ 235
Alumnos FUNDÆ	A Consultar

Pago

TRANSFERENCIA <ABANCA>

IBAN: ES74 2080 0470 2930 4000 5616

Contacto

info@ecografia.eu

Logística: Fijo 988 601 221

Móvil 606 174 572 / 686 177 177

REPARTO DE HORAS

-42h No presencial (11+31h):

-19h Contacto con alumnado (8h presencial + 11h online)

-31h Trabajo individual/estudio alumnado (Web-Manual:42-11h)

Información

Si el curso se cambia de fecha el alumno tiene derecho a reserva de plaza de ese mismo curso (sin devolución del importe del curso) y si se anula tendrá derecho a reservar su inscripción para otro curso similar o solicitar devolución del importe. La organización no asumirá otros gastos ocasionados. De conformidad de la Ley Orgánica 15/1999 de Protección de Datos de Carácter Personal, mediante la cumplimento de este boletín, usted consiente de modo expreso la incorporación y el tratamiento de sus datos en el fichero automatizado de SOGAE, con la finalidad de enviarle comunicaciones que puedan ser de su interés. Podrá ejecutar los derechos de acceso, rectificación y oposición dirigiendo una solicitud a bajas@ecografia.eu

PRE-CURSO PARTE ON-LINE 11h

Realización de test y caso clínicos en campus y estudio web

PROGRAMA CURSO PARTE PRESENCIAL 8h

09:00 - 09:45h - Presentación, Anatomía, Exploración Física y Principios Físicos: -Entrega Material Didáctico, Firmas y Valoraciones.

09:45 - 10:15h -Ecografía de Abdomen, Peritoneo Normal
-Anatomía ecográfica y Sistemática de exploración ecográfica Abdomen

10:15 - 10:45h - Ecografía e Fast: Abordaje del paciente urgente de traumatismo Tóraco-Abdominal.

10:45 - 11:15h -Ecografía Pulmonar básica

11:15 - 11:45h -Descanso

11:45 - 13:45h - Manejo del ecógrafo y Prácticas Eco Abdominal, eFast (y Eco Pulmonar Con Modelos)

13:45 - 14:00h -Web-Campus:-Formación On line:-Videos- Manuales..

14:00 - 15:30h - Descanso

15:30 - 16:00h - Ecocardio: Ventanas, Sistemática de exploración ecográfica: ,Medidas básicas y Pericardio

16:00 - 16:30h -Eco Vascular

16:30 - 17:00h -Eco Musculo-Esquelética (MSK) básica en Urgencias

17:00 - 17:30h - Descanso

17:30 - 19:30h -Prácticas Eco Cardio-Vascular y MSK (Con Modelos).
Y Examen Práctico (recogida firmas y valoraciones)

POST-CURSO PARTE ON-LINE 31h

Realización de test y casos clínicos en campus y estudio web (diploma)

PONENTES

Jose Tomás Algado Rabasa

Miembro GTE SEMERGEN por Alicante

Alba Castañeda Perez-Crespo

Miembro GTE SEMERGEN por Murcia

DIRECTOR

Jose Tomás Algado Rabasa

BOLETÍN DE INSCRIPCIÓN

Nombre

Apellidos

Teléfono

Email

Especialidad