

Ecografía de codo y muñeca

Tendón del bíceps braquial

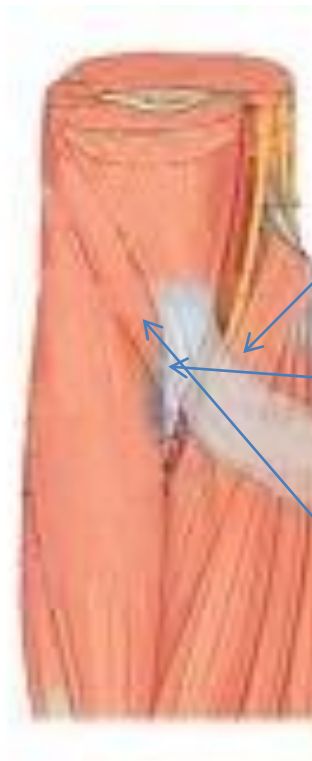

m. pronador
redondo

t. bíceps

m. braquial

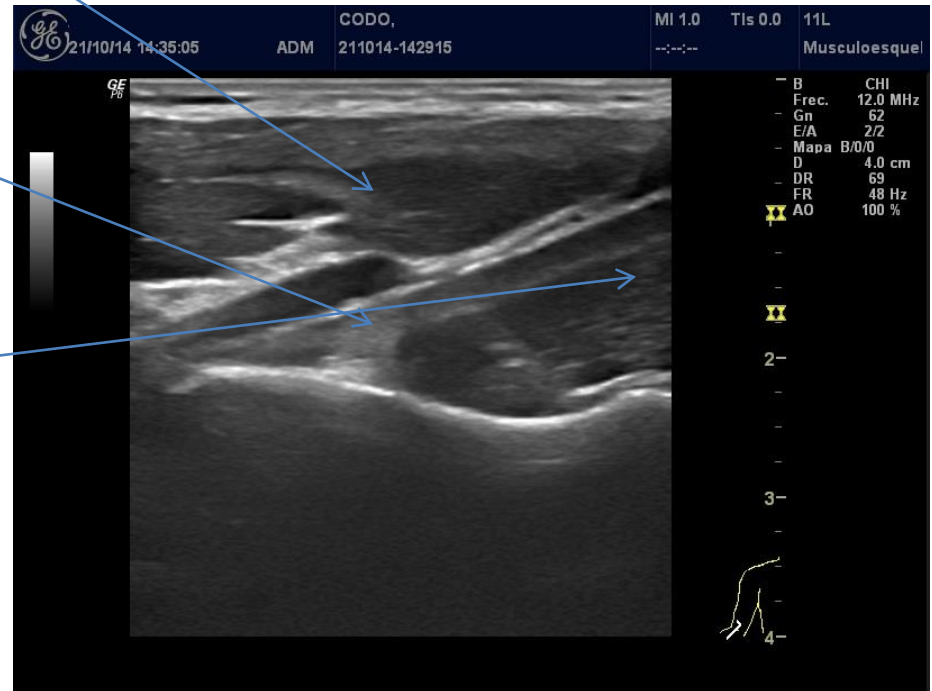

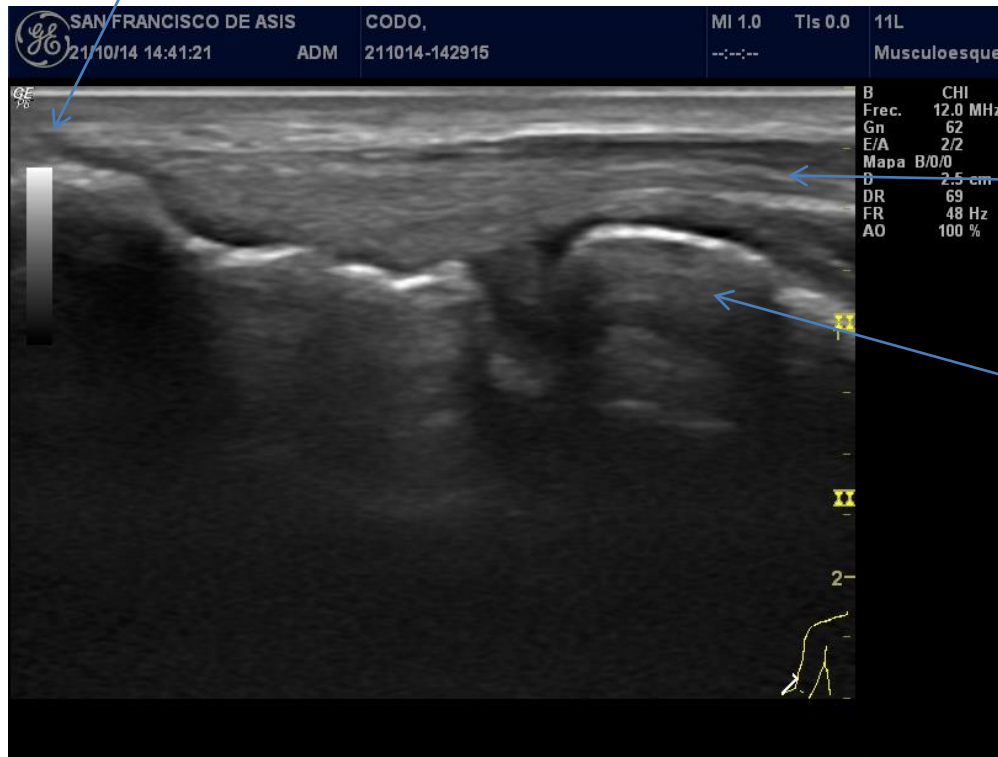

Tendón común de los extensores de carpo y mano

Cabeza del radio



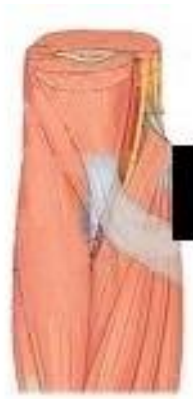

Tendón común de
los flexores de
carpo y mano

cortical lateral de
tróclea humeral

cortical cubital

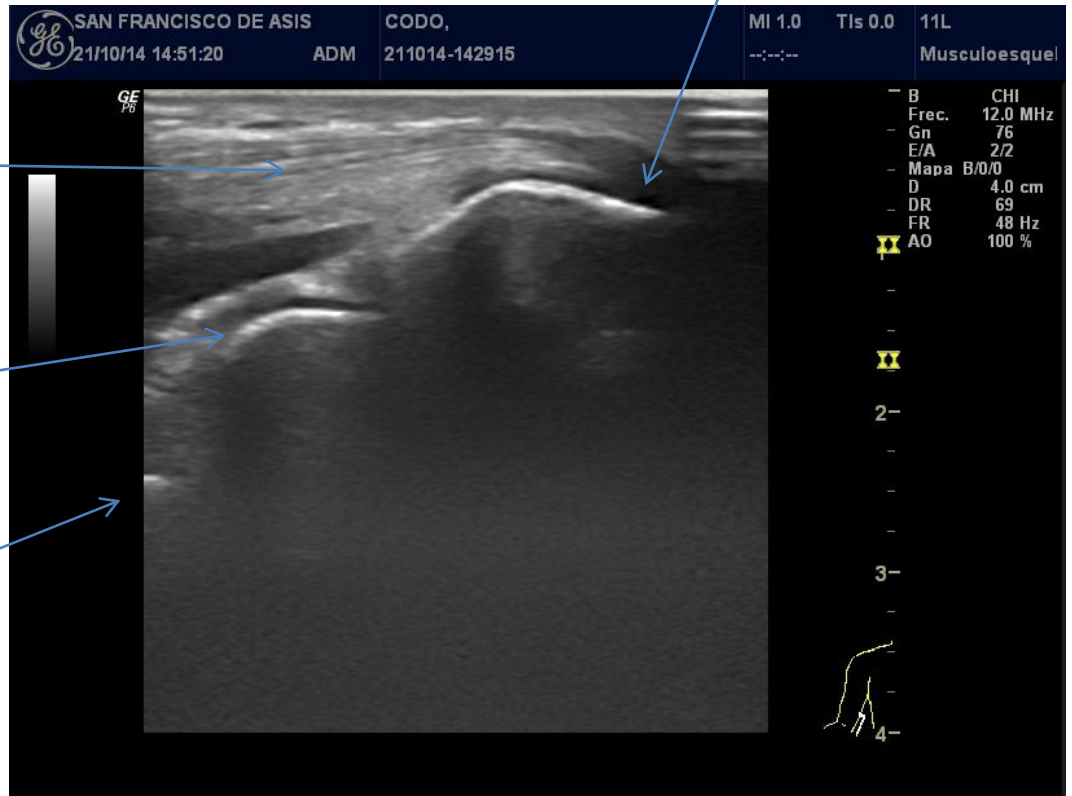

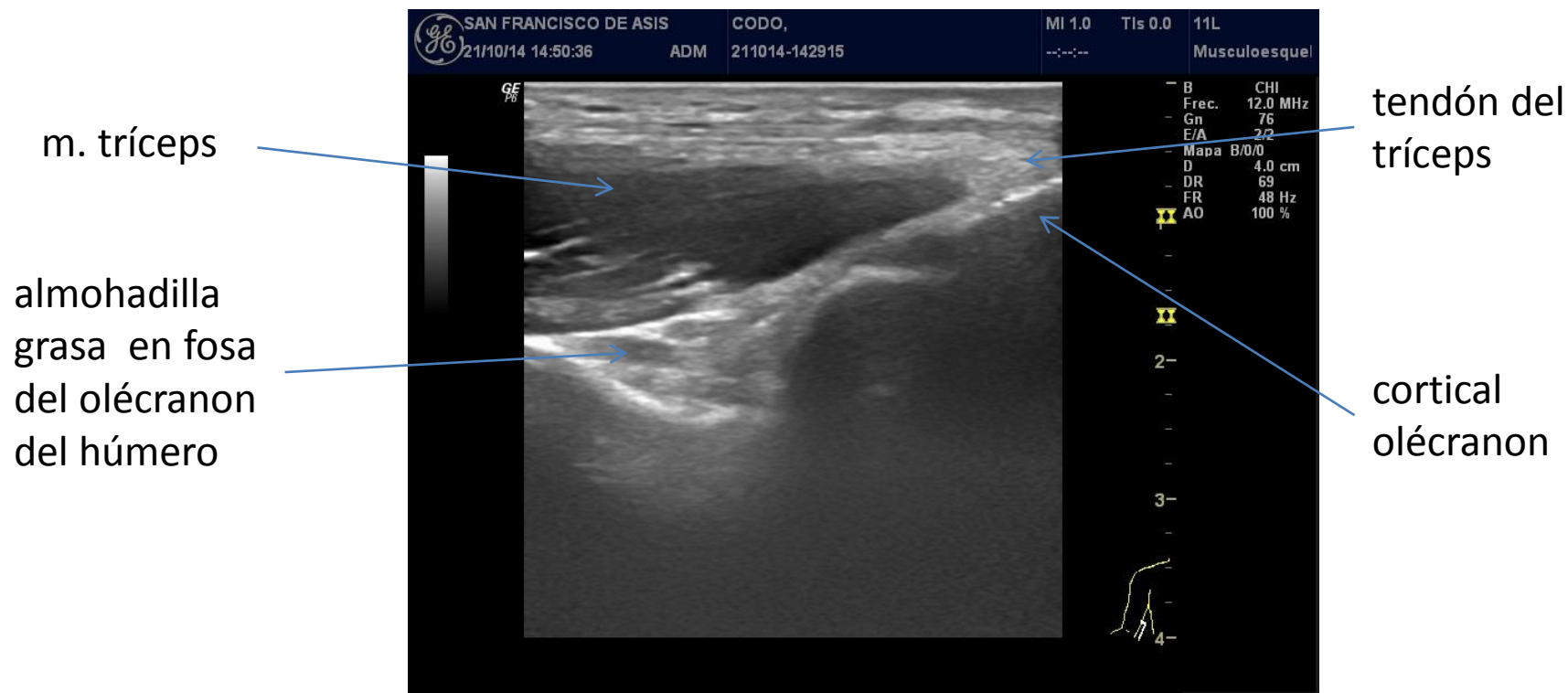
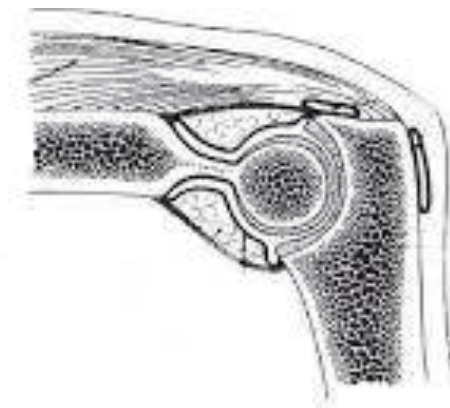

CARA DORSAL
DE LA MUÑECA

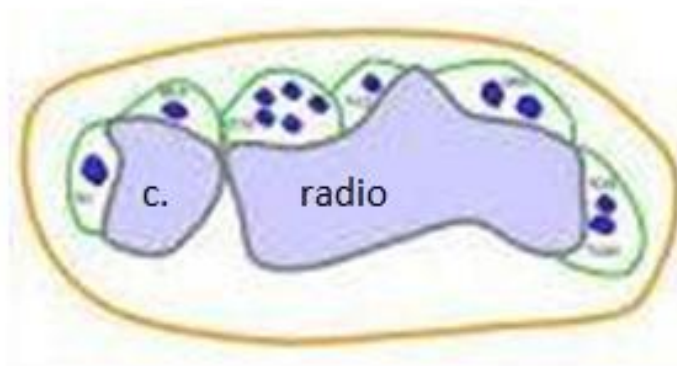

**CARA PALMAR
DE LA MUÑECA**

