

Método y Objetivos

El examen ecográfico debe ser la prolongación del examen clínico y puede realizarse en medio extra-hospitalario, centro de Salud, en la atención urgente en ambulancia, o en ámbito intra-hospitalario, box de urgencia-cama del paciente UCI.

Ante paciente con cuadro de aparición brusca atendido en centro de Salud o en box de Urgencias, la Ecografía permite aproximarnos a un diagnóstico, optimizar el manejo de situaciones críticas y argumentar la derivación hacia el servicio de referencia conveniente.

Este Curso de Ecografía de Urgencias proporciona las competencias y habilidades necesarias para entender los conceptos básicos de la ecografía, profundizar en la anatomía ecográfica abdomino-peritoneal, pericárdica, pleuro-pulmonar y responder a las siguientes preguntas: ¿Hay líquido intraperitoneal? ¿Hay derrame pericárdico? ¿Hay Rotura de Bazo? ¿Hay rotura de aneurisma abdominal? ¿Hay líquido o aire intrapleural o Neumotórax? La ecografía en C. de Salud de AP y en S. de Urgencias se justifica en base a que el médico puede encontrar respuesta a cuestiones clave que le permitan orientar mejor a su paciente. Será necesario integrar la ecografía al acto médico de las patologías urgentes.

-En tiempos de crisis, invertir en técnicas baratas y resolutivas como la Ecografía, es mucho más rentable.

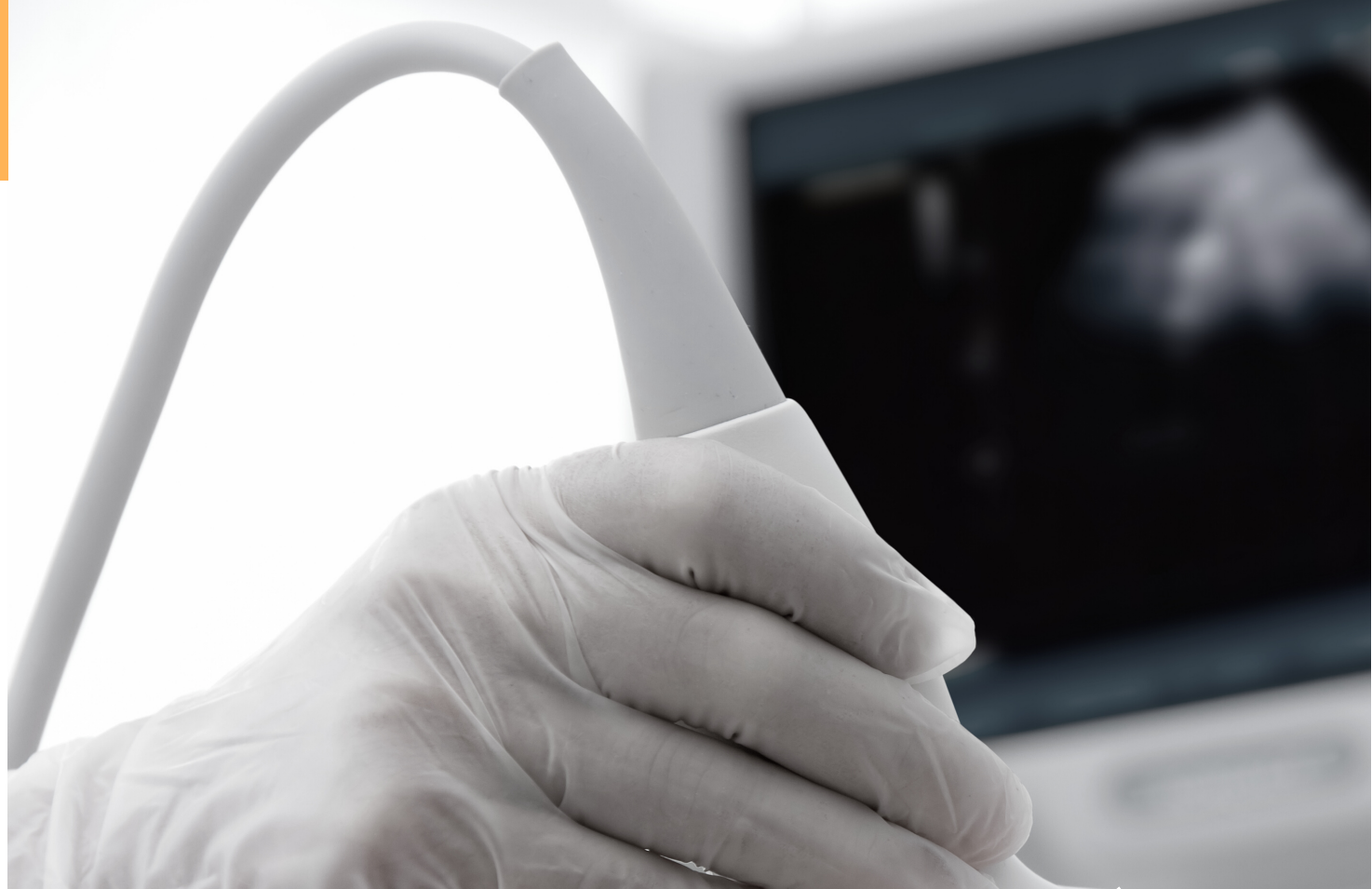

Fecha

30 de Enero de 2021

09:00h a 14:00h - 15:30h a 19:30h

Sede: Hotel Sercotel Familia Conde

Calle: Alameda Sundheim 14, 21003 Huelva

Validado



Acreditación
solicitada

Colabora

ECOGRAFÍA DE URGENCIAS

CURSO DE INICIACIÓN

50H Totales:

8h Presenciales y 42h no Presenciales

—Créditos

FORMACIÓN CONTINUADA PARA MÉDICOS

MÁS CURSOS Y FORMACIÓN EN
WWW.ECOGRAFIA.EU

INSCRIPCIÓN

Tipo	Precio
Médico Socio SEMERGEN	€ 235
Médico NO SOCIO	€ 260
Residente Socio SEMERGEN	€ 210
Residente NO SOCIO	€ 235

Pago
TRANSFERENCIA <ABANCA>
IBAN: ES74 2080 0470 2930 4000 5616

Contacto
info@ecografia.eu
Logística: Fijo 988 601 221
Móvil 606 174 572 / 686 177 177

-42h No presencial (11+31h):
-19h Contacto con alumnado (8h presencial + 11h online)
-31h Trabajo individual/estudio alumnado (Web-Manual:42-11h)

Información

Si el curso se cambia de fecha el alumno tiene derecho a reserva de plaza de ese mismo curso (sin devolución del importe del curso) y si se anula tendrá derecho a reservar su inscripción para otro curso similar o solicitar devolución del importe. La organización no asumirá otros gastos ocasionados. De conformidad de la Ley Orgánica 15/1999 de Protección de Datos de Carácter Personal, mediante la cumplimentación de este boletín, usted consiente de modo expreso la incorporación y el tratamiento de sus datos en el fichero automatizado de SOGAE, con la finalidad de enviarle comunicaciones que puedan ser de su interés. Podrá ejecutar los derechos de acceso, rectificación y oposición dirigiendo una solicitud a bajas@ecografia.eu

PRE-CURSO PARTE ONLINE 11h

Realización de test y caso clínicos en campus y estudio web

PROGRAMA CURSO PARTE PRESENCIAL 8h

09:00 - 09:45h - Presentación, Anatomía, Exploración Física y Principios Físicos: -Entrega Material Didáctico, Firmas y Valoraciones.
09:45 - 10:15h -Ecografía de Abdomen, Peritoneo Normal:
-Anatomía ecográfica y Sistemática de exploración ecográfica Abdomen
10:15 - 10:45h - Ecografía en el traumatizado: Protocolo e-fast
10:45 - 11:15h -Ecografía Pulmonar básica

11:15 - 11:45h -Descanso.

11:45 - 13:45h - Manejo del ecógrafo y Prácticas Eco Abdominal, eFast (y Eco Pulmonar Con Modelos)
13:45 - 14:00h -Web-Campus:-Formación On line:-Vídeos-Manuales..

14:00 - 15:30h - Descanso.

15:30 - 16:00h - Ecocardio: Ventanas, Sistemática de exploración ecográfica: ,Medidas básicas y Pericardio
16:00 - 16:30h -Eco Vascular
16:30 - 17:00h -Eco Musculo-Esquelética (MSK) básica en Urgencias

17:00 - 17:30h - Descanso

17:30 - 19:30h -Prácticas Eco Cardio-Vascular y MSK (Con Modelos).
Y Examen Práctico (recogida firmas y valoraciones)

POST-CURSO PARTE ONLINE 31h

Realización de test y casos clínicos en campus y estudio web (diploma)

PONENTES

Dr. Juan Manuel Iglesias Ramírez

Miembro GTE SEMERGEN por Andalucía

Dr. Joaquín González García

Miembro GTE SEMERGEN por Andalucía

DIRECTOR

Dr. Juan Manuel Iglesias Ramírez

Miembro GTE SEMERGEN por Andalucía

BOLETÍN DE INSCRIPCIÓN

Nombre

Apellidos

Teléfono

Email

Especialidad